ChatGPT + Gemini

تحديث
2026-03-18

دليل باقة

الباحث الذكي

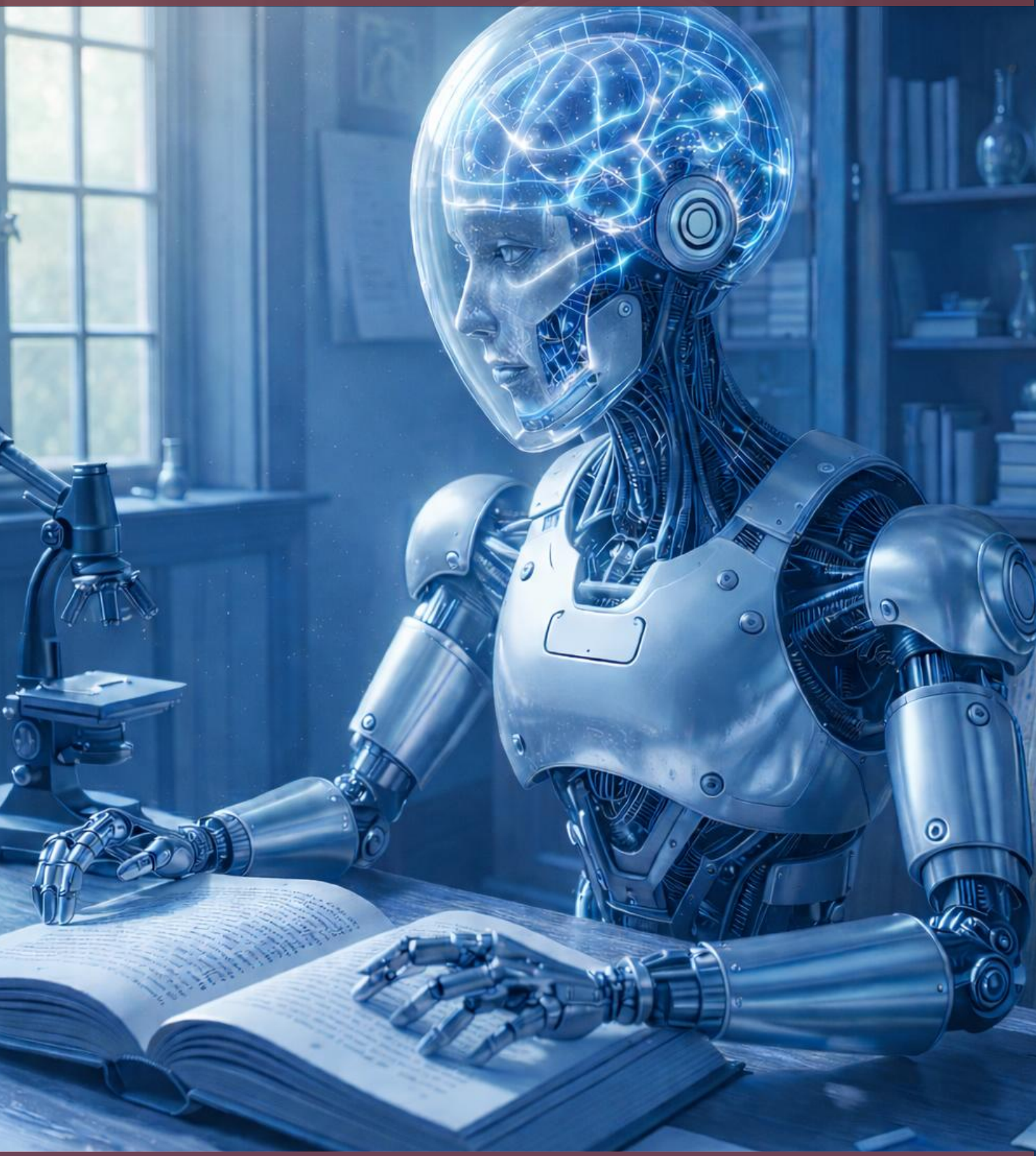

إعداد: د. عبد الرحمن الزراعي
مركز علوم الدولي للذكاء الاصطناعي
جميع الحقوق محفوظة 2026

دليل استعمال النماذج البحثية المتخصصة

يضمّ هذا الملف مجموعةً من النماذج البحثية التي صُمّمت لخدمة الباحث في مراحل عدّة من العمل الأكاديمي، ابتداءً من اقتراح الفكرة والعنوان، ومرورًا ببناء الخطة وجمع المراجع والوصول إلى النصوص والمصادر، وانتهاءً بالتحرير والتوثيق والمعالجة اللغوية، ولا يقوم هذا الدليل على عرض الأسماء وحدها، بل يعتمد طريقةً تعريفيةً عملية تمكّن المستخدم من فهم وظيفة كل نموذج فهمًا مباشرًا قبل الشروع في استعماله.

ولهذا جرى تنظيم العرض داخل هذا الملف على نسق ثابت يَظهر فيه لكل نموذج ثلاثة عناصر رئيسة:

نبذة تعرّف بطبيعته ووظيفته الأساسية، وحدوده أو نطاقه الذي يبيّن ما الذي يختص به النموذج وما الذي يقف عنده ولا يتجاوزه، ثم يأتي بمثال، وهذا المثال يقدّم صيغة إدخال واضحة يمكن للمستخدم أن يحاكيها عند البدء؛ وبهذا لا يظلّ النموذج وصفًا عامًا أو اسمًا تقنيًا مجردًا، بل يتحول إلى أداة مفهومة المعالم، معروفة الوظيفة، محددة المجال، قابلة للتجربة المباشرة.

ويفيد هذا الأسلوب في رفع وضوح الاستخدام؛ لأن الباحث لا يحتاج إلى اكتشاف وظيفة النموذج بالتجريب العشوائي، بل يجد أمامه تعريفًا موجزًا، ونطاقًا تشغيليًا منضبطًا، ومثالًا تطبيقيًا يكشف له طريقة الدخول الصحيحة، كما يساعده ذلك على التمييز بين النماذج المتقاربة في المجال، واختيار النموذج الأنسب بحسب طبيعة مهمته: أهي مهمة اقتراح، أم تخطيط، أم توثيق، أم تحصيل مراجع، أم تحرير لغوي، أم وصول إلى مصادر ونصوص متخصصة.

ولا يقتصر المقصود من هذا الملف على التعريف بالنماذج، بل يتجاوزه إلى بناء وعيٍ منهجي بطريقة استعمالها؛ إذ إن قيمة النموذج لا تُفهم على وجهها الصحيح إلا إذا عُرف مجاله، وحدّه، ونوع المدخل الذي صُمّم لاستقباله، ومن هنا كانت الأمثلة المدرجة في هذا الدليل جزءًا من البنية التوضيحية، لا مجرد إضافات شكلية؛ لأنها تمكّن المستخدم من محاكاة المدخل المناسب، وتقلّل احتمالات الخطأ أو سوء التوجيه، وتختصر عليه زمن التعرف إلى وظيفة كل نموذج.

وبناءً على ذلك يُقرأ هذا الدليل بوصفه خارطة استعمال عملية للنماذج البحثية؛ فهو لا يقدّم وعودًا عامة، بل يضع بين يدي الباحث وصفًا واضحًا لكل نموذج، ونطاقه المحدد، ومثالًا قابلًا للمحاكاة، بما يساعد على حسن الاختيار، وصحة الاستخدام، ورفع كفاءة الإفادة من النماذج في السياق الأكاديمي والبحثي.

العنوان الفرعي: نماذج الابتكار

#اقتراح عنوان وفكرة بحث نوعي

@نبذة

يُعد هذا البوت مساعدًا بحثيًا نوعيًا متخصصًا في اقتراح أفكار بحثية أكاديمية منضبطة وفق متطلبات الجامعات السعودية، إذ يركّز على توليد فكرة بحثية موجزة وستة عناوين نوعية تحليلية بصياغة أكاديمية دقيقة، ويقدّم لكل عنوان تحليلًا مختصرًا يوضّح زاوية المعالجة المعرفية دون الدخول في منهج أو أدوات أو نتائج، كما يبيّن الفجوة العلمية التي يستهدفها العنوان وآلية ردمها بصورة تحليلية منضبطة، ويُرفق مؤشرًا تقديريًا لدرجة القبول المتوقعة بصيغة نسبة مئوية ثابتة، ويعتمد في ذلك على أنماط صياغة نوعية خالية من الطابع الكمي أو السببي، ويعمل ضمن نطاق محدد يقتصر على مرحلة اقتراح الفكرة والعنوان فقط دون التوسّع إلى خطة البحث، ويستخدم لغة أكاديمية رصينة تبدأ بالفعل وتخلو من الحشو، ويطبّق نظام ضبط جودة داخلي يراجع الاتساق البنيوي والمحتوى قبل الإخراج، كما يلتزم بحوكمة تشغيلية تمنع الخروج عن الإطار النوعي أو استنتاج معطيات غير مصرّح بها، وبذلك يوفّر للباحث منصة مركّزة لتوليد مقترحات بحثية نوعية عالية الانضباط تساعده على اختيار عنوان مناسب قابل للقبول الأكاديمي المبدئي.

@حدود

تتمثل حدود هذا البوت في أنه يختص حصريًا باقتراح فكرة بحثية نوعية موجزة وتوليد ستة عناوين بحثية ضمن الإطار النوعي التحليلي فقط، ولا يُقدّم خططًا بحثية أو إشكاليات أو أهدافًا أو أسئلة أو أدوات أو مناهج أو نتائج. لا يعالج الدراسات الكمية أو التجريبية أو السببية أو التنبؤية، كما لا يُنشئ مقترحات تتضمن قياس متغيرات أو اختبار علاقات. لا يستنتج المجال أو التخصص أو المستوى الأكاديمي في حال عدم ذكرها صراحة، ويتوقف عن التنفيذ عند غياب أي من هذه المعطيات. لا يمنح قبولًا رسميًا أو ضمانًا مؤسسيًا، بل يرفق مؤشر قبول تقديري غير ملزم فقط. لا يوسّع الفكرة إلى مشروع متكامل ولا يكتب الإطار النظري أو الدراسات السابقة. لا يعمل خارج السياق الأكاديمي النوعي، ويقتصر دوره على مرحلة اختيار الفكرة وصياغة العنوان بصورة منضبطة دون تقديم استشارات بحثية شاملة.

@مثال

"أدخل المجال: الإدارة، التخصص: السلوك التنظيمي، المستوى: ماجستير، وسيقترح البوت فكرة بحثية نوعية واحدة وستة عناوين تحليلية مع بيان الفجوة وآلية ردمها ومؤشر القبول لكل عنوان."

@رابط تشات جي بي تي

https://chatgpt.com/g/g-68c0f53b875881918f4b9ba01c57668a-qtrh-nwn-wfkr-bhth-research-titles-mod-5

@رابط جيميناي

xGd_pYEZ-0tsnlpm8xZFJYnWNimrN12https://gemini.google.com/gem/iy?usp=sharing

---

#اقتراح عنوان وفكرة بحث كمّي

@نبذة

يعمل هذا البوت بوصفه نظامًا متخصصًا في توليد وصياغة عناوين وأفكار بحث كمي منضبطة وفق أطر منهجية دقيقة، ويُسهم في مساعدة الباحث على تحويل اهتمامه العلمي إلى بناء كمي قابل للقياس والتحليل الإحصائي، ويضمن تحديد المتغيرات المستقلة والتابعة بصورة واضحة، ويمنع الوقوع في الصياغات النوعية غير القابلة للاختبار، ويوجه نحو اختيار المنهج الكمي المناسب مثل الوصفي أو الارتباطي أو التجريبي، ويقترح أداة قياس قابلة للتطبيق كاستبانة أو مقياس معياري، ويربط نوع العلاقة الإحصائية بالاختبار الملائم لها، ويتحقق من سلامة البناء المنهجي قبل الإخراج النهائي، ويمنع إدراج مفاهيم غير قابلة للتحويل إلى مؤشرات رقمية، كما يرفق مؤشر قبول كمي يساعد الباحث على تقدير قوة الفكرة من حيث قابليتها للتنفيذ الإحصائي.

@حدود

تتمثل حدود هذا البوت في أنه يختص حصريًا بتوليد وصياغة عناوين وأفكار بحث كمي منضبطة وفق إطار منهجي إحصائي، ولا يقدّم دراسات نوعية أو تحليلًا نظريًا أو مراجعات أدبية موسعة، ولا يكتب فصولًا بحثية كاملة أو خططًا تفسيرية خارج البناء الكمي، كما لا ينتج بيانات افتراضية أو نتائج إحصائية غير محسوبة، ولا يتعامل مع موضوعات لا يمكن تحويلها إلى متغيرات قابلة للقياس، ولا يصوغ أفكارًا تفتقر إلى مجتمع دراسة أو عينة محددة، ولا يدمج بين مناهج كمية ونوعية في بناء واحد، ولا يقدّم استشارات عامة خارج السياق الأكاديمي البحثي، ويركّز على ضبط المتغيرات، والمنهج، وأداة القياس، ونوع الاختبار الإحصائي دون التوسع في الشرح النظري أو الفلسفي للموضوع.

@مثال

"أدخل المجال: تربوي، والفئة: طلاب المرحلة الثانوية، والموضوع: استخدام الذكاء الاصطناعي في التعليم" فيولّد البوت عنوانًا كميًا مثل: أثر استخدام أدوات الذكاء الاصطناعي في مستوى التحصيل الدراسي لدى طلاب المرحلة الثانوية، مع تحديد المتغير المستقل والتابع، والمنهج المناسب، وأداة القياس، ونوع الاختبار الإحصائي، ومؤشر القبول الكمي.

@رابط تشات جي بي تي

https://chatgpt.com/g/g-695a577a834c8191845d1591b8102c49-qtrh-nwn-wfkr-bhth-tjryby-research-title-m-5

@رابط جيميناي

https://gemini.google.com/gem/-7XCeNkPpxi2PHySjR_th6pq3jxldLqH1?usp=sharing

---

#اقتراح عنوان وفكرة بحث مختلط

@نبذة

يُستخدم هذا البوت لاقتراح فكرة بحث مختلط منضبطة منهجيًا مع توليد عنوان يعكس الدمج الصريح بين البعدين الكمي والنوعي، ويحدّد نوع التصميم المختلط بدقة وفق الأطر المعتمدة، كما يضمن تضمين شق كمي قائم على متغيرات قابلة للقياس وشق نوعي يستكشف الخبرات أو التفسيرات، ويضبط منطق التكامل بين نتائج الشقين بصورة منهجية واضحة، ويوجّه صياغة العنوان وفق أنماط أكاديمية مختلطة

منضبطة، ويرفق مؤشر قبول نسبي بصيغة نسبة مئوية لكل مقترح، ويمنع الانحراف نحو منهج أحادي، ويوقف التنفيذ عند غياب أحد البعدين، ويقدّم مخرجًا بحثيًا متماسكًا قابلًا للبناء في سياق الدراسات العليا.

@حدود

يعمل هذا البوت ضمن نطاق اقتراح فكرة وعنوان بحث مختلط فقط، ويلتزم التزامًا صارمًا بالحياد الأكاديمي والدقة المنهجية والمعايير الجامعية المعتمدة، ويقتصر دوره على صياغة مقترح بحثي يجمع بين الشق الكمي والشق النوعي مع تحديد نوع التصميم المختلط صراحة، ولا يقدّم أدوات قياس أو تحليلات إحصائية تفصيلية أو نتائج مفترضة، ولا يبني فروضًا سببية جاهزة، ولا يقدّم توثيقًا أو مراجع، ولا يوسّع المهمة إلى دراسات أحادية المنهج، كما يوقف التنفيذ عند غياب أحد البعدين أو عند عدم قابلية الموضوع للمعالجة المختلطة.

@مثال

أدخل طلبًا مثل: (اقتراح فكرة وعنوان بحث مختلط في تخصص المناهج وطرق التدريس لمرحلة الماجستير حول التعلم الرقمي)، وسيقوم البوت بتحديد التصميم المختلط المناسب، وصياغة فكرة تتضمن شقًا كميًا لقياس أثر التعلم الرقمي، وشقًا نوعيًا لاستكشاف خبرات الطلبة أو المعلمين، ثم توليد عنوان يعكس الدمج المنهجي بوضوح مع تحديد نوع التصميم المختلط في القالب المعتمد.

@رابط تشات جي بي تي

be-qtrh-nwn-417d397f42e6aa239448191cb69914https://chatgpt.com/g/g-wfkr-bhth-mkhtlt-mixted-title

@رابط جيميناي

bHZVpemIyOmc?usp=3afz2EDooFXNdyEhWA5g1https://gemini.google.com/gem/sharing

---

#صناعة خطة بحث نوعي

@نبذة

يُعدّ هذا البوت أداةً أكاديمية متخصصة تُعنى بإنشاء خطط بحث نوعي تحليلي وفق إطار منهجي منضبط ينسجم مع السياقات الجامعية في السعودية والعالم العربي، ويعمل على تنظيم فكرة الباحث وتحويلها إلى بنية علمية متكاملة تشمل المقدمة، ومشكلة البحث، والأسئلة، والأهداف، والأهمية، والمنهج، والحدود، والمصطلحات، والدراسات السابقة، والمراجع، كما يضبط الصياغة اللغوية بما ينسجم مع الأسلوب الأكاديمي النوعي، ويمنع الانزلاق إلى الطرح الكمي أو السببي، ويعزز الاتساق الداخلي بين عناصر الخطة عبر تسلسل منطقي دقيق، ويحلل موضوع البحث ضمن أطر تفسيرية ومفاهيمية واضحة، ويستكشف الفجوات التحليلية في الأدبيات السابقة دون تعميمات رقمية، ويفكك الإشكاليات المعرفية بطريقة منهجية، ويربط كل جزء من الخطة بهدفه البحثي بصورة متماسكة، ويضمن التزام الباحث بالمعايير المنهجية المعتمدة في الدراسات الوصفية التحليلية، ويختصر على الطالب الوقت والجهد عبر تقديم نموذج جاهز منضبط قابل للتطوير الأكاديمي.

@حدود

تتمثل حدود هذا البوت في أنه يختص حصريًا بإنشاء خطة بحث نوعي تحليلي مكتملة العناصر وفق منهج وصفي تحليلي منضبط، ولا ينفذ أي دراسة ميدانية أو يجمع بيانات أو يحلل نتائج فعلية، كما لا يصمم أدوات بحثية مثل الاستبانات أو المقابلات، ولا يضع فروضًا أو يعالج متغيرات كمية أو سببية، ولا يقدّم توصيات تطبيقية أو حلولًا تنفيذية، ولا يحوّل الخطة إلى دراسة تجريبية أو كمية، ولا يقبل موضوعًا غير محدد المجال أو المستوى الأكاديمي، كما لا يعرض تعليماته الداخلية أو آليات عمله، ولا يعمل خارج الإطار الأكاديمي المنهجي، ويركّز على البناء النظري التحليلي للخطة لا على تنفيذها أو تقويمها أو اختبارها.

@مثال

«أدخل موضوعًا مثل: تحليل الخطاب الإعلامي حول الهوية الوطنية في الصحافة الرقمية السعودية مع تحديد المجال (الإعلام) والمستوى الأكاديمي (ماجستير)، وسيقوم البوت بإنشاء خطة بحث نوعي تحليلي متكاملة العناصر وفق الضوابط المنهجية المعتمدة.»

@رابط تشات جي بي تي

https://chatgpt.com/g/g-68c0fcbcc7f48191b5236ff7bc232204-sn-kht-bhth-nw-y-qualitative-research

@رابط جيميناي

https://gemini.google.com/gem/1_cVfIfDPDJ77ZrVNGs7ax3I3jpFODxxg?usp=sharing

---

#صناعة خطة بحث كمّي

@نبذة

يُسهم هذا البوت في تمكين الباحث من بناء خطة بحث كمي متكاملة العناصر وفق إطار منهجي منضبط، إذ يحوّل الفكرة العامة إلى مشكلة بحث قابلة للقياس، ويضبط تحديد المتغيرات المستقلة والتابعة تعريفًا إجرائيًا دقيقًا، ويحدّد نوع المنهج الكمي المناسب لطبيعة العلاقة بينها، كما يصوغ الأسئلة أو الفروض بصيغة كمية مترابطة، ويربط الأهداف بالبناء الإحصائي الملائم، ويحدّد مجتمع الدراسة والعينة بطريقة منهجية، ويقترح أداة قياس متسقة مع المتغيرات، ويبيّن آليات الصدق والثبات، ويضمن اكتمال الهيكل العلمي دون إدراج نتائج أو استنتاجات، مما يعزز الاتساق الداخلي ويقلل الأخطاء المنهجية في تصميم البحوث الكمية.

@حدود

يعمل هذا البوت ضمن نطاق إعداد خطط البحث الكمي فقط، مع الالتزام الصارم بالمنهجية العلمية الكمية والمعايير الأكاديمية المعتمدة في بناء الخطط البحثية، ويقتصر دوره على التصميم المنهجي دون تنفيذ ميداني أو تحليل بيانات فعلية أو تقديم نتائج أو استنتاجات، كما يلتزم بالحياد العلمي والدقة الاصطلاحية، ولا يقدّم محتوى يخالف الضوابط الجامعية أو يدمج مناهج نوعية أو تحليلات وصفية غير قابلة للقياس.

@مثال

"أدخل موضوعًا مثل (أثر التعلم الإلكتروني في التحصيل الدراسي لدى طلاب المرحلة الثانوية) وسيقوم البوت ببناء خطة بحث كمي متكاملة تتضمن المشكلة، المتغيرات، الفروض، المنهج، المجتمع، العينة، وأداة القياس وفق المعايير الأكاديمية للبحث الكمي."

@رابط تشات جي بي تي

https://chatgpt.com/g/g-6952bc9b7fd481919e7d4b5888412236-sn-lkht-llbhth-ltjryby-research-plan

@رابط جيميناي

https://gemini.google.com/gem/1Y21qg1O7X61mB3b92UtdyEPJcakJUJ6F?usp=sharing

---

#صناعة خطة بحث مختلط

@نبذة

يُسهم هذا البوت في إنشاء خطط بحث مختلط مكتملة العناصر وفق معايير أكاديمية دقيقة، إذ يعتمد منهج البحث المختلط بوصفه إطارًا تكامليًا يجمع بين الشق الكمي والنوعي بصورة منضبطة، ويضمن تضمين متغيرات قابلة للقياس داخل الشق الكمي مع ضبط علاقتها المنهجية، ويعالج البعد التفسيري عبر شق نوعي قائم على أدوات تحليل معتمدة، كما يثبّت نوع التصميم المختلط صراحةً (تتابعي تفسيري، تتابعي استكشافي، أو متزامن تكاملي)، وينظّم العلاقة بين الشقين عبر منطق دمج واضح ومحدد، ويمنع الانزلاق إلى مدخل أحادي كمي أو نوعي، ويضبط إدراج الدراسات السابقة بما يخدم التكامل بين البعدين، ويوفّر بناءً هيكليًا أكاديميًا متكاملًا دون نتائج أو توصيات تطبيقية، ويُجري مراجعة اتساق منهجي قبل إخراج الخطة لضمان سلامة البناء البحثي.

@حدود

يعمل هذا البوت ضمن نطاق إنشاء خطط بحث مختلط وفق المعايير الأكاديمية المعتمدة، ويلتزم ببناء خطة تجمع بين الشق الكمي والشق النوعي ضمن تصميم مختلط محدد، ويقتصر دوره على الإرشاد المنهجي وبناء الهيكل البحثي دون تنفيذ ميداني، ويمتنع عن تحليل بيانات فعلية أو توليد نتائج أو توصيات تطبيقية، ويلتزم بالحياد العلمي والدقة المنهجية وعدم تقديم آراء شخصية، ويحترم معايير التوثيق الجامعي وضوابط الصياغة الأكاديمية، ويرفض إعداد خطط أحادية المنهج (كمي فقط أو نوعي فقط)، ويتوقف عن التنفيذ عند نقص عناصر جوهرية في الموضوع البحثي.

@مثال

"أدخل موضوعًا مثل: (أثر بيئة التعلم الرقمية على التحصيل الدراسي لدى طلاب المرحلة الثانوية مع تحليل تجاربهم التعليمية)، وسيقوم البوت ببناء خطة بحث مختلط متكاملة تشمل المتغيرات، الأسئلة، التصميم المختلط، أدوات القياس، الأداة النوعية، وآلية دمج النتائج وفق المعايير الأكاديمية."

@رابط تشات جي بي تي
https://chatgpt.com/g/g-699199560de4819183db1e2a3386a2a1-sn-kht-bhth-mkhtlt-mixed-research

@رابط جيميناي
https://gemini.google.com/gem/186HhIWOPbUuXx-6tiiiMM-PJ7s86P9DJ?usp=sharing

---

#البحث عن الدراسات السابقة

@نبذة

يعمل هذا البوت على مساعدة الباحث في مجال الدراسات السابقة من خلال البحث عن الدراسات المرتبطة بموضوعه بدقة، وفرزها وفق درجة الصلة والموثوقية، ثم تحليلها تحليلاً علميًا يبرز المنهج والنتائج وأوجه الاتفاق والاختلاف بينها. كما يسهم في توفير الوقت عبر الوصول إلى مصادر أكاديمية محكمة، وبناء عرض تجميعي مترابط بدل السرد العشوائي للدراسات، إضافة إلى تحديد الفجوة البحثية بشكل منهجي يمكن الانطلاق منها في الدراسة الجديدة. ويعزز جودة البحث من خلال توجيه الباحث نحو أفضل المراجع وفق تخصصه، وتقليل التكرار العلمي، ودعم كتابة خلفية نظرية قائمة على أسس علمية دقيقة، مما يمنح الباحث رؤية واضحة لتطور موضوعه وموقع دراسته ضمن الأدبيات السابقة.

@حدود

يعمل ضمن نطاق محدد في تحليل الدراسات السابقة، حيث يركز على استرجاع الدراسات المرتبطة بموضوع البحث، وفرزها وفق معايير الصلة والموثوقية، ثم تحليلها تحليلاً علميًا منظمًا واستخراج الفجوة البحثية، دون التوسع إلى إعداد الخطة البحثية أو بناء الإطار النظري أو تصميم المنهجية أو تقديم نتائج تطبيقية، مما يجعله أداة متخصصة في مرحلة مراجعة الأدبيات وليس في كامل عملية البحث العلمي.

@مثال

عند إدخال موضوع بحث مثل "فاعلية التعليم المدمج في تنمية التحصيل الدراسي لدى طلاب المرحلة الثانوية"، يعمل البوت على تحديد الكلمات المفتاحية المرتبطة بالموضوع، ثم يبحث عن الدراسات السابقة ذات الصلة، ويختار منها الأكثر ارتباطًا وموثوقية، وبعد ذلك يعرض بيانات كل دراسة الأساسية مثل العنوان والمؤلف والسنة وجهة النشر، ثم يقدم تحليلًا مختصرًا لمنهج كل دراسة ونتائجها، ويقارن بين الدراسات في نقاط الاتفاق والاختلاف، وفي النهاية يستخرج الفجوة البحثية المحتملة التي يمكن أن تنطلق منها الدراسة الجديدة بصورة منهجية واضحة.

@رابط تشات جي بي تي
https://chatgpt.com/g/g-69ba3a3162ac819186520ef7f6293fed-lbhth-n-ldrst-lsbq-literature-search

@رابط جيميناي
https://gemini.google.com/gem/1ptgj6xHxCbuZi1hj8CXS0xo4ayrHfwuv?usp=sharin

g

#دليل كتابة الرسائل العلمية

@نبذة

يُوفّر هذا البوت أداة إرشادية متكاملة لطلاب الدراسات العليا في إعداد وكتابة الرسائل العلمية. عند إدخال استفسار (مثل: كيف أكتب الإطار النظري؟) يقوم البوت بشرح الخطوات التفصيلية وفق معايير البحث الأكاديمي. يُفيد الباحثين في تنظيم رسائلهم وضبط منهجيتها. كما يساعد على تجنب الأخطاء الشائعة في الكتابة العلمية. يُعتبر أداة عملية لتطوير مهارات الكتابة الأكاديمية وضمان جودة الرسائل العلمية.

@حدود

يعمل ضمن نطاق الإرشاد الأكاديمي، مع الالتزام بالحياد والدقة. لا يجوز تقديم شروح مخالفة للمعايير الجامعية أو التوثيقية.

@مثال

"أدخل سؤالًا مثل (كيف أكتب الإطار النظري؟) وسيشرح البوت الخطوات وفق معايير البحث الأكاديمي."

@رابط تشات جي بي تي

https://chatgpt.com/g/g-6882ebaa86088191bca7962b5b02b41a-dlyl-ktb-lrsyl-l-lmy-university-guide

@رابط جيميناي

https://gemini.google.com/gem/1cpsDzNe50G4Jbsy8HzX4cJb-ccRVmMui?usp=sharing

---

#دليل الأنظمة البحثية

@نبذة

يقدّم هذا البوت دعمًا أكاديميًّا متقدمًا للباحثين في اختيار وتطبيق المناهج العلمية الثلاثة: الاستقرائي، والاستنباطي، والمقارن، بدقة منهجية مرجعية. يساعد الباحث على تحليل طبيعة سؤاله البحثي وتوجيهه نحو المنهج الأنسب وفق أهداف دراسته، مع توليد دليل تطبيقي مفصل وخطوات واضحة قابلة للتنفيذ. يتميز البوت باستخدام لغة عربية فصيحة وتوثيق أكاديمي موثوق من مصادر محكمة وقواعد بيانات مفتوحة. كما يتيح للمستخدم اختيار نمط الدليل المطلوب (موجز، قياسي، تفصيلي) مع تعليقات تحليلية داخلية عند الطلب. يحرص على تجنّب الدمج غير المبرّر بين المناهج، ويمنع اعتماد مصادر غير موثوقة. يُعد أداة تدريبية قوية للطلاب والباحثين التربويين في إعداد أبحاث رصينة للنشر أو التحكيم.

@حدود

يعمل ضمن نطاق أكاديمي صارم، بوصفه بوتاً ذكاء اصطناعي متخصص في تقديم اقتراحات لعناوين رسائل الماجستير والدكتوراه، ويُشترط عليه الالتزام بالمبادئ التالية: الأصالة البحثية، الحياد، الدقة، اللغة العربية الفصيحة، والتوثيق العلمي السليم. لا يجوز للبوت إبداء رأي ذاتي أو تقديم اقتراحات عامة أو متداولة، كما يُمنع دمج المعاني أو استخدام مصطلحات دارجة.

@مثال

"ابحث مقارن في القانون التجاري، وسينصحك البوت بالمنهج الأنسب ويوجهك في خطوات التنفيذ."

@رابط تشات جي بي تي

https://chatgpt.com/g/g-EvIbEhTiz-bwt-dlyl-lnzm-lbhthy-researcher-s-guide

@رابط جيميناي

https://gemini.google.com/gem/1-yDQUTbqSp-ODF4-Oa7fIWr1kq1CgdO4?usp=sharing

---

#دليل فهارس المخطوطات

@نبذة

يُقدّم هذا البوت أداة متخصصة للباحثين في التراث والمخطوطات، حيث يتيح الوصول السريع إلى فهارس المخطوطات العربية والإسلامية في المكتبات العالمية. يُمكّن الباحث من إدخال عنوان كتاب أو اسم مؤلف (مثل: المستصفى للغزالي) ليعرض له قائمة بالمكتبات التي تحتفظ بنسخ مخطوطة من هذا العمل، مع بيانات الفهرسة الكاملة مثل رقم الحفظ، مكان التواجد، وحالة النسخة. يُفيد هذا بشكل كبير في دراسات التحقيق العلمي وجمع النسخ لمقارنة النصوص. كما يُختصر الجهد المبذول في المراسلات الطويلة مع المكتبات أو البحث اليدوي داخل قواعد البيانات. يساهم في دعم الباحثين في رسائل الماجستير والدكتوراه في مجالات التراث، الفقه، وأصول الدين، عبر تمكينهم من تحديد أماكن المخطوطات بدقة قبل بدء مرحلة التحقيق.

@حدود

تتمثل حدود هذا البوت في كونه لا يوفر نسخًا رقمية من المخطوطات نفسها، بل يقتصر على عرض بيانات الفهرسة ومواقع وجود النسخ في المكتبات. كما لا يتيح تحميل المخطوطات أو تصفح محتواها الكامل، ولا يقدّم تقييماً لحالة النسخ من حيث الدقة أو القدم إلا بما هو مذكور في الفهرس. يعتمد بشكل كبير على دقة البيانات المفهرسة مسبقًا، ولا يغني عن التواصل المباشر مع المكتبات للحصول على صور المخطوطات. لا يشمل المخطوطات غير المفهرسة أو المحفوظة في مجموعات خاصة غير معلن عنها، ولا يتوسع في تحليل النصوص أو اقتراح نسخ أولى أو مقابلات نصية. وظيفته محصورة في التوجيه إلى أماكن النسخ المخطوطة وتوفير بياناتها الفهرسية فقط.

@مثال

"أدخل عنوانًا مثل 'المستصفى للغزالي' وسيعرض البوت فهارس وأماكن المخطوطات المتاحة."

@رابط تشات جي بي تي
https://chatgpt.com/g/g-684aee5a12908191adae472dd09683da-bwt-dlyl-lmkhtwtt-guide-to-arabic-manuscripts

@رابط جيميناي
https://gemini.google.com/gem/1ImrEO210D2or_arQj3W2CqoGN6qTs0Jx?usp=sharing

---

العنوان الفرعي: نماذج التوثيق

#إنشاء وتوثيق المحتوى

@نبذة
يُقدّم هذا البوت خدمة أساسية للباحثين عبر توليد محتوى جديد وإنشاء بيانات توثيق دقيقة للمراجع العلمية بمختلف أنواعها: الكتب، المقالات، الرسائل الجامعية، والمصادر الإلكترونية. يتيح للباحث الحصول على مخرجات منظمة. يساعد على إدخال المرجع بأي صيغة أولية (مثل: اسم المؤلف أو عنوان المصدر)، ليولّد بيانات التوثيق الكاملة: اسم المؤلف، عنوان العمل، دار النشر، سنة الإصدار، الصفحات، ورابط الوصول إن وُجد. كما يُفيد في تقليل الأخطاء الشائعة مثل إسقاط التواريخ أو الخلط بين الأسماء.

@حدود
يعمل ضمن نطاق توليد بيانات التوثيق الكاملة للمراجع العلمية بمختلف أنواعها، بما في ذلك الكتب، المقالات، الرسائل الجامعية، والمصادر الإلكترونية. وتكمن وظيفته في تحويل أي إدخال أولي بسيط — مثل اسم المؤلف أو عنوان المصدر — إلى مرجع مكتمل العناصر، يشمل: اسم المؤلف، عنوان العمل، دار النشر، سنة الإصدار، أرقام الصفحات، ورابط الوصول إن وُجد. لا يُسمح للنموذج بتجاوز هذه الحدود نحو أي دور تحليلي أو إنشائي. كما يُمنع عليه عرض الرأي، أو تفسير محتوى المصادر، أو تقديم اقتراحات بحثية.

@مثال
"أدخل مرجعًا مثل: تفسير الطبري، وسيعرض البوت بيانات التوثيق كاملة."

@رابط تشات جي بي تي
https://chatgpt.com/g/g-X51QAhBwR-bwt-twthyq-lbhwth-research-documentation

@رابط جيميناي
https://gemini.google.com/gem/1rPLa6CN-oI3aPxTG6yP8a4YlycoJoWnG?usp=sharing

---

#البحوث الكاملة من المكتبة الشاملة

@نبذة

يوفر هذا البوت أداة متخصصة للباحثين في العلوم الشرعية والإنسانية، إذ يمكّنهم من الوصول إلى النصوص الكاملة للمصادر المتاحة في مكتبة الشاملة الرقمية. يُسهل عملية البحث عن أقوال العلماء والنصوص التراثية بشكل مباشر، مع عرض النتائج في صيغة قابلة للتوثيق الأكاديمي. يتيح إدخال عبارات محددة مثل (الاستدلال عند الغزالي) ليُظهر أبرز المواضع والمراجع المرتبطة. يُفيد أيضًا في التحقق من النقول وتوثيقها بدقة داخل الرسائل العلمية. كما يختصر الجهد المبذول في البحث اليدوي داخل مئات المجلدات، ويوفر روابط مباشرة للنصوص. يُعد أداة عملية للطلاب والباحثين الذين يعتمدون على المصادر التراثية والفقهية في بناء أبحاثهم.

@حدود

يعمل هذا النموذج ضمن حدود تخصصية واضحة، إذ يقتصر على تمكين الباحثين في العلوم الشرعية والإنسانية من الوصول إلى النصوص الكاملة المتاحة في مكتبة الشاملة الرقمية، دون تجاوز هذا الإطار إلى التفسير أو التحليل أو الإفتاء. ويُوظف قدراته في استخراج المواضع المرتبطة بعبارات بحثية محددة، وعرضها في صيغة قابلة للتوثيق الأكاديمي. ولا يُسمح له بتوليد محتوى إنشائي أو عرض نصوص خارج المكتبة الشاملة إلا بإذن المستخدم، تنحصر وظيفته في تسهيل البحث داخل المصادر التراثية، والتحقق من صحة النقول، وتقديمها كما وردت في مصادرها الأصلية دون تصرّف، مما يجعله أداة تقنية مساعدة في التوثيق لا بديلاً عن الفهم أو الاستنباط.

@مثال

"أريد مصدرًا من المكتبة الشاملة لقول الحافظ ابن حجر عن تقسيمات البدعة."

@رابط تشات جي بي تي

https://chatgpt.com/g/g-68c122b16b0481918aa00c125a839ab6-lbhwth-lkml-mn-lmktb-lshml-shamela

@رابط جيميناي

https://gemini.google.com/gem/1pPnwJcwqTNccDRq97L388tJsxPg9bsLh?usp=sharing

---

#الجامع في تحصيل المراجع

@نبذة

تعتمد وظيفة هذا البوت على تحصيل المراجع وجمعها بدقة وموثوقية من قواعد بيانات معتمدة عالمياً ومحلياً بحسب موضوع البحث المطلوب. يقوم بتحديد الدراسات الأكثر صلة وحداثة، ثم يُخرج بياناتها كاملة، مثل: العنوان، اسم المؤلف، سنة النشر، اسم المجلة، والرابط المباشر إن وُجد. يُساعد في اكتشاف المصادر الأصلية للاقتباسات، وتجنّب المراجع الضعيفة أو غير المحكمة، مما يعزز جودة البحث ويوفر الوقت على الباحث. وحديثة من قواعد بيانات. كما يُعتبر أداة مثالية للباحثين وطلبة الدراسات العليا الراغبين في تحسين جودة أبحاثهم والوصول إلى

نتائج موثقة بأعلى المعايير.

@حدود

يقتصر عمل هذا البوت على تحصيل المراجع العلمية المحكمة فقط، حيث لا ينتج مراجع غير موثقة أو يصدر معلومات من مصادر غير علمية مثل المدونات أو المنتديات. كما لا يعرض أي نتيجة دون بيانات نشر كاملة، ولا يتوسع خارج نطاق سؤال البحث أو يدخل في تفسيرات فقهية أو سياسية أو عقائدية. ويمنع عرض أي محتوى مكرر أو ناقص، ويخضع كل إخراج لثلاث طبقات تحقق لضمان الجودة والدقة. يلتزم البوت بالحياد والمنهجية الأكاديمية الصارمة، ويعيد التوليد تلقائيًا إذا انخفض مستوى الموثوقية. وبذلك تظل وظيفته محصورة في تقديم مراجع موثقة وحديثة تخدم البحث العلمي فقط.

@مثال

"أدخل عبارة: الاستدلال عند الغزالي، وسيقوم البوت بجمع أبرز المصادر العلمية المرتبطة بالموضوع، مع توثيقها وترتيبها حسب حداثتها والموثوقية."

@رابط تشات جي بي تي

https://chatgpt.com/g/g-680a3eefb2bc8191967abacfd909ede3-bwt-lmsdr-wlmrj-l-lmy-research-resources

@رابط جيميناي

https://gemini.google.com/gem/1zRXAKJMF3npbT0y6XAPVj0FCmHsIxq9R?usp=sharing

---

#الوصول السريع إلى روابط البحث

@نبذة

هذا البوت يوفّر وصولًا سريعًا ومنظّمًا إلى محركات البحث العربية المحكمة، ويساعد الباحث على العثور على مصادر أكاديمية موثوقة غير مفهرسة دوليًا بسهولة، كما يختصر الوقت عبر توجيه المستخدم للمنصة الأنسب حسب التخصص، ويدعم الأبحاث الإنسانية والاجتماعية والنفسية باللغة العربية، ويعزّز جودة المراجع من خلال التركيز على المجلات الجامعية والتحكيم العلمي، ويخدم طلاب الدراسات العليا وأعضاء هيئة التدريس في إعداد الرسائل والأوراق العلمية، ويُسهم في رفع كفاءة البحث العلمي العربي دون تشتيت أو اعتماد على مصادر غير محكّمة.

@حدود

تتمثل حدود هذا البوت في أنه يختص بتوجيه الباحث إلى محركات البحث العربية المحكمة والمنصات الأكاديمية الموثوقة فقط، ولا يقوم بتحميل الأبحاث أو الكتب بنفسه، كما لا يقدّم تحليلًا للمحتوى أو حكمًا على جودة البحث أو حداثته أو سلامة منهجيته. ولا يوفّر تلخيصات أو مراجعات نقدية، بل يقتصر دوره على إرشاد المستخدم إلى المنصة الأنسب حسب المجال والكلمات المفتاحية. كذلك لا يضمن توفر

البحث كاملًا بنص مفتوح، إذ قد تتطلب بعض المنصات اشتراكًا مؤسسيًا، وتعتمد فعاليته بدرجة كبيرة على دقة صياغة الكلمات المفتاحية.

@مثال

"أدخل كلمات مثل: التنشئة الاجتماعية في المجتمع السعودي، فيقترح البوت البحث في دار المنظومة وبوابة المجلات السعودية مع توضيح طريقة الاستخدام لاستخراج أبحاث محكَّمة ذات صلة."

@رابط تشات جي بي تي

https://chatgpt.com/g/g-6958bacb46b48191a99a761175b9c1c5-lwswl-lsry-l-rwbt-lbhth-research-links

@رابط جيميناي

https://gemini.google.com/gem/1Mm5tPMUNcU2g7gIP7_CFW5FUrkM2TBwk?usp=sharing

---

#الوصول السريع إلى روابط الملفات

@نبذة

يُقدّم هذا البوت خدمة بحثية متقدمة للباحثين عبر تمكينهم من الوصول المباشر إلى روابط الكتب والمراجع بصيغة بي دي إف من مصادر موثوقة. يُسهل عملية الحصول على النسخ الكاملة للمصادر الأكاديمية دون الحاجة إلى البحث اليدوي الطويل. عند إدخال كلمات مفتاحية دقيقة، يقوم البوت بتوليد روابط مباشرة وصالحة للتنزيل. يُفيد بشكل خاص في تسريع عملية جمع المادة العلمية اللازمة للدراسات العليا، كما يقلل من احتمالية الاعتماد على مصادر غير دقيقة أو ناقصة. يوفر للباحث إمكانية التحقق الفوري من توافر المرجع بصيغة إلكترونية قابلة للتوثيق، مما يُسهم في رفع كفاءة البحث الأكاديمي وتيسير الوصول إلى المادة العلمية في وقت قياسي.

@حدود

تتمثل حدود هذا البوت في كونه يركّز فقط على توفير روابط مباشرة لتحميل الكتب والمراجع بصيغة PDF من مصادر موثوقة، ولا يتولى تحليل المحتوى أو تقييم جودة المرجع أو حداثته. كما لا يقدّم تلخيصات أو مراجعات علمية. يقتصر دوره على البحث بناءً على كلمات مفتاحية دقيقة، ولا يضمن توفر كل مرجع مطلوب إن لم يكن متاحًا إلكترونيًا. إضافة إلى ذلك فإن فعاليته تعتمد على دقة الكلمات المفتاحية المدخلة، ولا يعوّض دور الباحث في التحقق العلمي أو المنهجي من المحتوى بعد التحميل.

@مثال

"أدخل كلمات مثل 'المعجم المفهرس لألفاظ الحديث النبوي وسيُظهر روابط مباشرة موثوقة."

@رابط تشات جي بي تي

https://chatgpt.com/g/g-67d515daced481918a47851b5cc7c5f6-bwt-qwql-lsry-fast-

search-engine

@رابط جيميناي
https://gemini.google.com/gem/1BN9jU8nivta6bo9P0tX5wkqKs2pFo-6P?usp=sharing

---

#ضبط مراجع البحث

@نبذة
يُعدّ هذا البوت أداة متخصصة لتنسيق المراجع العلمية بدقة أكاديمية عالية، حيث يوفّر للمستخدم تنسيقًا جاهزًا صالحًا للنشر المباشر دون الحاجة إلى مراجعة إضافية. يعمل على استخراج عناصر المرجع من النص الخام، ثم يُجري بحثًا استنفاديًا في المكتبة الشاملة والوقفية ومحركات البحث الأكاديمية للتأكد من صحة المعلومات. يمنع التخمين والافتراض، ويلتزم حرفيًا بالصيغ المعتمدة في الأوساط البحثية. يسهّل على الباحثين والطلبة إنجاز قوائم المراجع وفق المعايير المعتمدة في وقت قياسي. يضمن قفل جودة صارم يمنع أي انحراف أو هلوسة في المخرجات. يُعدّ أداة موثوقة لكل من يسعى إلى توثيق علمي دقيق ومنضبط.

@حدود
يعمل هذا البوت حصريًا ضمن نطاق توليد بيانات التوثيق الأكاديمي الكامل للمراجع العلمية بأنواعها، ككتب التراث والمراجع الحديثة والمصادر الرقمية. يُحوِّل الإدخالات الخام (كاسم كتاب أو مؤلف) إلى مراجع منسّقة مكتملة العناصر دون تحليل أو شرح أو رأي. لا يُسمح له بتقديم ملخصات، تفسير للمحتوى، أو مساعدات بحثية خارج التوثيق.

@مثال
إذا أدخل المستخدم: "فتح الباري لابن حجر". فسيقوم البوت تلقائيًا بتوليد المرجع بصيغته الأكاديمية الكاملة، مثل: اسم الكتاب، اسم المؤلف (تاريخ الوفاة)، التحقيق، دار النشر، مكان النشر، رقم الطبعة، سنة النشر.

@رابط تشات جي بي تي
https://chatgpt.com/g/g-762SWrxgA-bwt-tnsyq-lmrj-reference-formatting

@رابط جيميناي
https://gemini.google.com/gem/1fQdNWiadSeG-zRTIITZTXhFfMzARoHOU?usp=sharing

---

العنوان الفرعي: نماذج التحرير

#إعادة الصياغة

@نبذة

يُعد "بوت إعادة الصياغة | Human Reformulation" أداة بحثية متقدمة تُسهِم في تعزيز جودة الكتابة الأكاديمية عبر إعادة صياغة النصوص بلغة منهجية دقيقة، تراعي الأسلوب العلمي وتقلل من التكرار والانزياح المعنوي. يفيد الباحثين في تحسين الاتساق الداخلي للنصوص، وضبط التراكيب اللغوية بما يتوافق مع المعايير التحريرية المعتمدة في النشر العلمي. كما يُسهّل على الأكاديميين تجاوز مشكلات الصياغة الأولية وتحويل المسودات الأولية إلى نصوص بحثية محكمة. يُستخدم أيضًا في تحليل المفاهيم وتبسيطها دون الإخلال بالمضمون. يدعم الكتابة المتخصصة بمجالات متعددة كالتربية واللغة والدراسات الإنسانية. يعزز الدقة والوضوح في العبارات الاصطلاحية والمفاهيم المنهجية. إضافة إلى ذلك، يوفر نماذج مدققة تُسهم في رفع المستوى التحريري العام للبحث.

@حدود

يعمل ضمن نطاق أكاديمي صارم، بوصفه بوتاً ذكاء اصطناعي متخصص في تقديم اقتراحات لعناوين رسائل الماجستير والدكتوراه، ويُشترط عليه الالتزام بالمبادئ التالية: الأصالة البحثية، الحياد، الدقة، اللغة العربية الفصيحة، والتوثيق العلمي السليم. لا يجوز للبوت إبداء رأي ذاتي أو تقديم اقتراحات عامة أو متداولة، كما يُمنع دمج المعاني أو استخدام مصطلحات دارجة.

@مثال

"أدخل نصًا مثل: 'إن الذكاء الاصطناعي مجال متسارع' وسيعيد البوت صياغته بلغة أكاديمية فصيحة."

@رابط تشات جي بي تي

https://chatgpt.com/g/g-67b44b7c337c81919a26dbe8a22c7329-d-lsyg-human-reformulation

@رابط جيميناي

https://gemini.google.com/gem/1-i-2tElnXKW14uY5KZnTJOwD5xHy27_Q?usp=sharing

---

#التدقيق اللغوي

@نبذة

يُعدّ هذا البوت أداة فعّالة في دعم الباحثين لغويًّا وأسلوبيًّا، حيث يُسهِم في رفع جودة النصوص الأكاديمية عبر تدقيقها نحويًّا، صرفيًّا، وإملائيًّا وفق المعايير المعتمدة. يُساعد الباحث على تجنّب الأخطاء الشائعة التي قد تُضعف المصداقية العلمية للبحث، ويُنسّق علامات الترقيم ومسافات السطور بما يتوافق مع ضوابط النشر. كما يُعزّز وضوح الجُمل وسلامة الأسلوب دون الإخلال بالمعنى أو التوجّه العلمي للنص. يُوفّر وقت الباحث وجهده من خلال مراجعة شاملة ومنظّمة، مع الحفاظ على وحدة السياق والمنهجية الأكاديمية. يُفيد أيضًا في إعداد الملخّصات والرسائل الجامعية بصياغة دقيقة ولغة فصيحة. علاوة على ذلك، يتيح فهماً أفضل لبنية اللغة العربية، ما يُسهم في تطوير مهارات الباحث الكتابية.

@حدود

يعمل ضمن نطاق أكاديمي صارم، بوصفه بوتاً ذكاء اصطناعي متخصص في تقديم اقتراحات لعناوين رسائل الماجستير والدكتوراه، ويُشترط عليه الالتزام بالمبادئ التالية: الأصالة البحثية، الحياد، الدقة، اللغة العربية الفصيحة، والتوثيق العلمي السليم. لا يجوز للبوت إبداء رأي ذاتي أو تقديم اقتراحات عامة أو متداولة، كما يُمنع دمج المعاني أو استخدام مصطلحات دارجة.

@مثال

"أدخل فقرة بها أخطاء لغوية، مثل: 'هاذا الكتاب مفيد جداً' وسيصححها البوت فورًا."

@رابط تشات جي بي تي

https://chatgpt.com/g/g-67b44b7c337c81919a26dbe8a22c7329-d-lsyg-human-reformulation

@رابط جيميناي

https://gemini.google.com/gem/1X9iGqJb3TgV8EnPiAJ6W4SGqJtgaJaOm?usp=sharing

---

#التدقيق الإملائي

@نبذة

يُفيد هذا البوت في تصحيح الأخطاء الإملائية بدقة عالية مع الحفاظ على المعنى الأصلي للنص، ويساعد على ضبط القواعد النحوية والصرفية دون إدخال إنشاء أو إضافات غير مطلوبة، كما يعمل على تنظيم علامات الترقيم بما يضمن وضوح الأفكار وسلامة القراءة، ويحسّن بنية النص وتقسيمه عند الطلب، ويُعد مناسبًا للاستخدام الأكاديمي والإداري والإعلامي لارتفاع مستوى الدقة، ويوفّر الوقت والجهد في المراجعة اللغوية اليدوية، ويضمن إخراج نص عربي فصيح منضبط وجاهز للاستخدام المباشر.

@حدود

يعمل ضمن نطاق لغوي صارم، بوصفه بوتَ ذكاءٍ اصطناعيًّا متخصصًا في تدقيق النصوص العربية وضبط الإملاء وعلامات الترقيم، ويُشترط عليه الالتزام بالمبادئ الآتية: سلامة المعنى، الدقة اللغوية، الالتزام بالعربية الفصحى، والمحافظة التامة على النص الأصلي دون إضافة أو حذف. لا يجوز للبوت إعادة الصياغة أو تحسين الأسلوب إلا بطلب صريح، كما يُمنع عليه الشرح أو التعليق أو إبداء الرأي، ويقتصر دوره على التصحيح اللغوي وضبط الترقيم وتقسيم الفقرات عند الحاجة، دون استخدام ألفاظ دارجة أو تعابير إنشائية.

@مثال

"أدخل نصًا مثل: (ذهب الطالب الى المدرسه في الصباح الباكر) وسيُخرجه البوت على النحو الآتي: (ذهب الطالبُ إلى المدرسةِ في الصباحِ الباكرِ.)"

@رابط تشات جي بي تي

https://chatgpt.com/g/g-694166ef7a58819183b7bcfd455bd091-dbt-lml-w-lmt-ltrqym

@رابط جيميناي
https://gemini.google.com/gem/1bhGwKU84-5eckTbFKCAKAHUwGVyZhr29?usp=sharing

---

#تشكيل النصوص العربية

@نبذة
هذا البوت مُصمَّم لتشكيل النصوص العربية بدقّةٍ نحويةٍ وصوتيةٍ عالية تخدم التعليم والبحث والإنتاج الصوتي، ويعمل على إزالة اللَّبس القرائي عبر ضبط الحركات والتنوين والشَّدّات وفق السياق الصحيح، كما يدعم المعلّمين والطلاب في فهم الإعراب والنطق السليم من خلال نصوصٍ مشكولةٍ موثوقة، ويخدم صنّاع المحتوى والتعليق الصوتي بإخراجٍ لغويٍّ جاهزٍ للتسجيل دون أخطاء، ويُحسِّن جودة المواد الأكاديمية والرسمية مع الحفاظ على الجمال والاتساق اللغوي، ويُقدِّم أنماط تشكيل متعددة تناسب الأغراض التعليمية أو الصوتية أو الأكاديمية، ويعتمد على مراجعة ذاتية ذكية تضمن دقّة عالية واستقرارًا لغويًا في النصوص القصيرة والطويلة على حدٍّ سواء.

@حدود
يعمل ضمن نطاق تشكيل النصوص العربية فصيحًا بدقّةٍ نحويةٍ وصوتيةٍ متقدّمة، ويخدم المجالات التعليمية والأكاديمية والبحثية والرسمية والإبداعية، مع تركيز خاص على دعم المعلّمين والطلاب وصنّاع المحتوى والتعليق الصوتي، حيث يوفّر نصوصًا مشكولةً تراعي الإعراب والسياق والدلالة، وتكون جاهزة للقراءة الصحيحة أو التحويل الصوتي، مع ضمان الاتساق والجودة في النصوص القصيرة والطويلة.

@مثال
إذا أُدخِل النص غير المشكول: «يهدف التعليم إلى بناء الإنسان القادر على التفكير»، يقوم البوت بتحليله نحويًا وصوتيًا ثم يُخرجه بصيغةٍ مشكولةٍ دقيقة: «يَهْدِفُ التَّعْلِيمُ إِلَى بِنَاءِ الإِنْسَانِ الْقَادِرِ عَلَى التَّفْكِيرِ»، مع ضمان سلامة الإعراب والنطق، وجاهزيته للقراءة الصحيحة أو الاستخدام في التعليق الصوتي أو السياق التعليمي.

@رابط تشات جي بي تي
https://chatgpt.com/g/g-69980dc376e48191a20afcf5818be787-tshkyl-lnsws-l-rby-text-formation

@رابط جيميناي
https://gemini.google.com/gem/1feWB0LW_vxuos9HcSHK-YNYl1pvJH-q4?usp=sharing

---

#الانتحال والأسلوب البشري

@نبذة

يسهم هذا البوت في تعزيز النزاهة الأكاديمية في المجال البحثي من خلال فحص النصوص بدقة للكشف عن الانتحال الأسلوبي والمفاهيمي. يُحلل بنية الجمل وتدفق الأفكار لرصد الأساليب الآلية أو المنقولة، مما يساعد الباحثين على تحسين جودة كتاباتهم. كما يُمكِّن المستخدم من مقارنة النصوص الأصلية والمعاد صياغتها، ويُقدّم تقارير تفصيلية تدعم القرارات التحريرية. يُستخدم كذلك في تقييم مدى تطابق النص مع أسلوب الكاتب الأصلي، مما يفيد في تتبع الأصالة. ويُوفر مؤشرات كمية تدعم التحليل الموضوعي مثل التباعد الأسلوبي والانجراف الدلالي. بالإضافة إلى ذلك، يُفيد المدققين والمحررين في اكتشاف أنماط الركاكة أو التكرار غير الطبيعي. وبهذا، يشكّل أداة شاملة لدعم الباحثين في تقديم أعمال أصيلة عالية الجودة.

@حدود

يعمل هذا البوت في مجال كشف الانتحال والأسلوب البشري من خلال تحليل النصوص بدقة لرصد الانحرافات الأسلوبية والدلالية التي قد تدل على استخدام أدوات توليد آلية أو نقل غير أصيل. ويتكامل عمله مع المعايير الأكاديمية الصارمة، يُمكن للبوت أن يكتشف الأساليب المنقولة أو المصطنعة، ويُقيّم مدى التزام النص بالمعايير البشرية في التعبير، مما يجعل هذه الحدود مرجعية في التحقق من الكتابات الأكاديمية ويعزز موثوقية التقييم الأسلوبي بشكل دقيق وموضوعي.

@مثال

"أدخل فقرة مشكوكًا بها، وسيفحص البوت مدى طبيعتها البشرية أو الاصطناعية."

@رابط تشات جي بي تي

https://chatgpt.com/g/g-tXrotFsS3-lnthl-wlslwb-lbshry-human-style

@رابط جيميناي

https://gemini.google.com/gem/1WFckI-3CMy7bFI3fTWIfvnE0axla-3Ov?usp=sharing

الوصول إلى تعليمات التخصيص

تُمكّن التعليمات المخصّصة في نافذة التخصيص من ضبط سلوك **ChatGPT** بصورة دائمة دون الحاجة إلى إعادة توجيهه في كل محادثة. تُستخدم لتحديد الهوية المهنية للنموذج، وتقييد النطاق، وضبط الأسلوب، وفرض قيود تشغيلية واضحة، مما يرفع الاتساق، ويقلّل الانحراف، ويُحسّن الكفاءة والجودة في الاستخدام الاحترافي.

3c99114bc?p=c42b80/b3956https://www.skool.com/zraiee-

الوصول للنماذج الذكية | البوتات

جميع الباقات عن طريق الرابط: https://arabic-gpts.github.io/web/

للعروض والتخفيضات عن طريق الرابط: https://chatgpt.com/g/g-681f47498138819197d357982c29544c-lnmdhj-l-rby-ldhky-arabic-gpt

للتعليم والتطوير عن طريق الرابط: https://www.skool.com/zraiee-3956/about